

L34

Roland SAUVAGE
9,rue de La Haie Menneresse
59360.SAINT SOUPLET

Annex 11
EMMANUEL PARENTY
COMMISSAIRE ENQUETEUR

AR 11
Saint Souplet le,04 octobre 2019

ENQUÊTE PUBLIQUE
Parc éolien de SAINT SOUPLET
(EDF Renouvelables France)
Commune de SAINT SOUPLET 59

Additif à ma contribution du 15 septembre 2019.



L'implantation de ce parc sur une colline au centre d'une agglomération comportant, en ne considérant que les plus proches villages et hameaux de Saint Souplet-Escaufourt, La Haie Menneresse, Molain, Saint Martin Rivière et Vaux Andigny, plus de 2 550 habitants. Voir document en annexe 1 .

La plupart de ces habitants n'auront que de l'éolien dans leur paysage car ils bénéficient déjà des parcs voisins.

Il ne fait aucun doute que pour ces privilégiés la valeur immobilière de leur bien bénéficiera d'une décote catastrophique. A qui vendre une habitation située en pleine zone industrielle ?

En France la possibilité d'implanter un aérogénérateur à 500 mètres d'une habitation contribue dramatiquement à cette situation.

En Allemagne une récente loi (information presse de fin septembre 2019) interdit dorénavant d'implanter une éolienne à moins de 1 000 mètres d'une habitation. La Bavière est encore plus respectueuse de son environnement en exigeant une distance de dix fois la hauteur hors tout de l'éolienne.

Aucun risque pour les promoteurs Français car nos projets sont trop mercantiles. Notre pays, du moins certaines régions particulièrement "favorisées", est donc en cours de reboisement par des éoliennes.

Ceci bien évidemment dans l'attente de la catastrophe naturelle que le réchauffement climatique nous promet pour très bientôt. Voir photo en annexe 2 (24 juin 1967).

Arrêtons le massacre avant qu'il ne soit trop tard !

Roland SAUVAGE

A large, stylized handwritten signature in black ink, appearing to be 'R. Sauvage'.

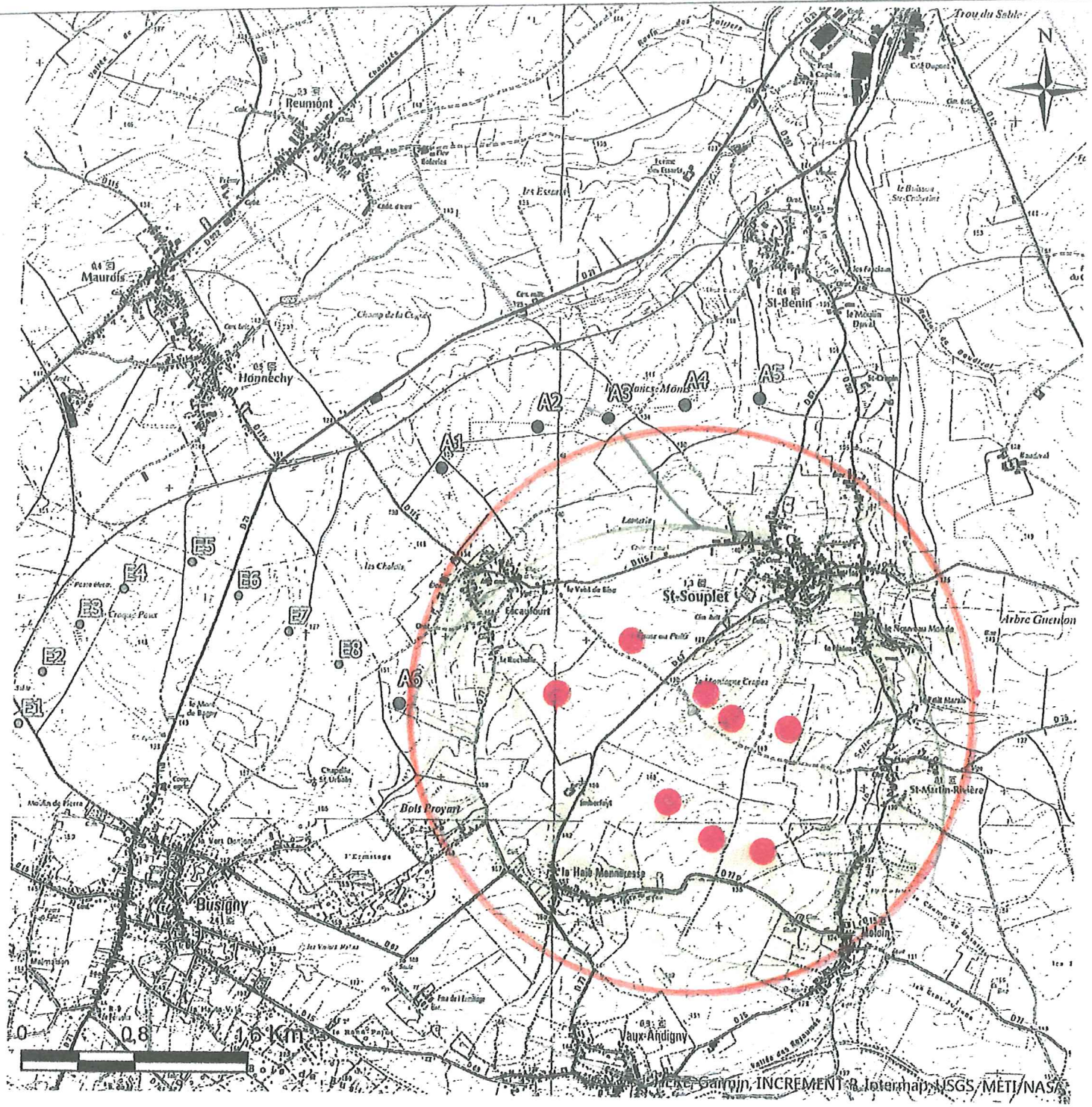

Parc éolien du Mont de Bagny de A1 à A5

● Eolienne accordée = E

Installation projetée

● Eolienne / St SOUPLET ●

2000 mètres

Roland SAUVAGE

9, rue de la Haie Menneresse
59380 SAINT SOUPLET

②

TORNADE du 24 juin 1967

Vents \approx 270 à 320 km/heure

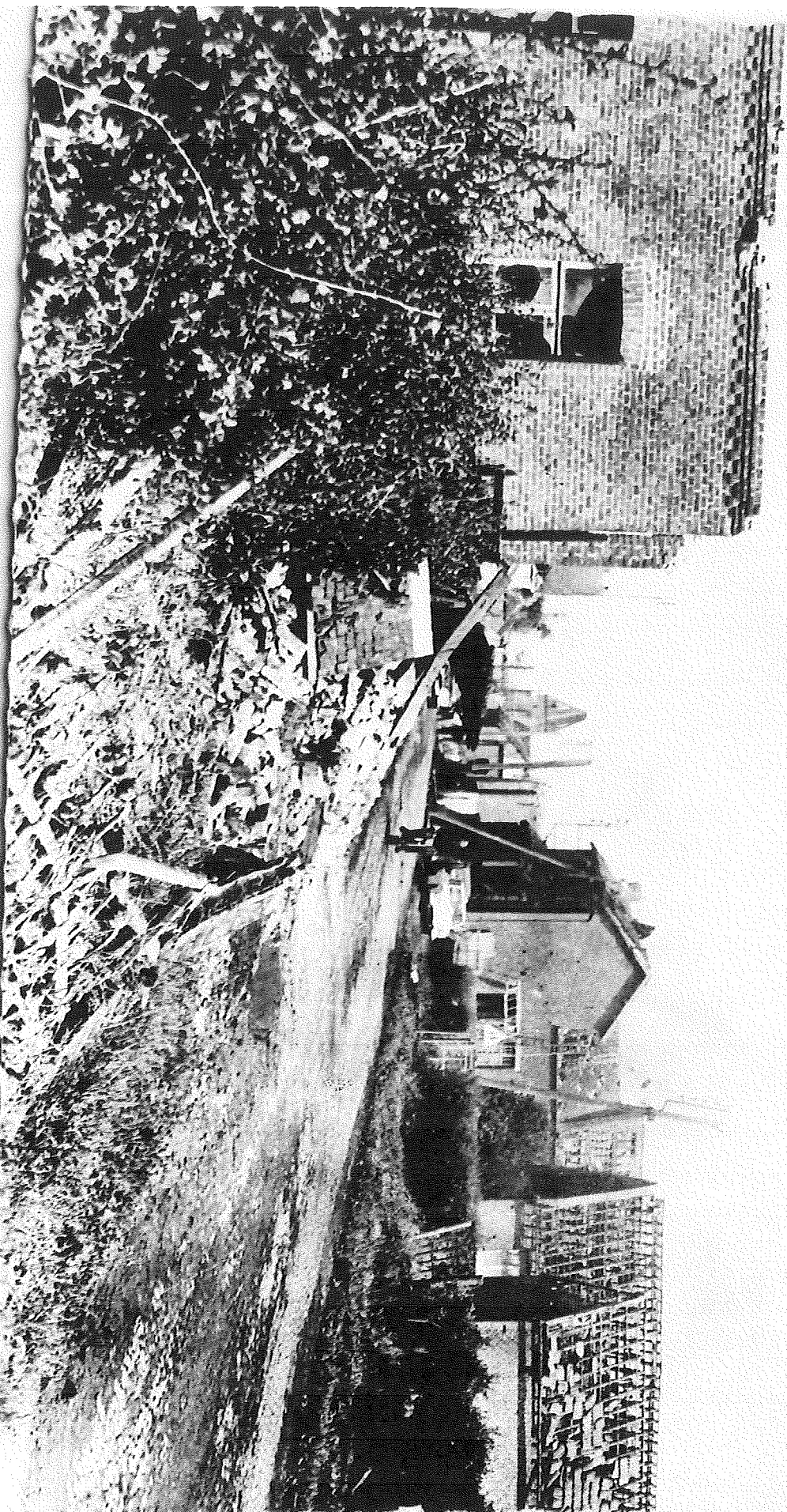

ROLAND SAUVAGE